



Open Day Scuola Infanzia

Offerta formativa 2024-25

SCUOLA DI VIA BERETTA

SCUOLA DI VIALE MANTEGNA

La scuola dell'Infanzia fa parte dell'I.C. di Arcore



Plessi di SCUOLA DELL'INFANZIA:
Via Beretta - Viale Mantegna



Plessi di SCUOLA PRIMARIA:
Giovanni XXIII - Dante Alighieri - De Gasperi



Plesso di SCUOLA SECONDARIA:
Antonio Stoppani



Segreteria dell'Istituto:
via Monginevro 1

**Promuovere
l'identità**



**Promuovere
lo sviluppo
dell'autonomia**



**Orientare al senso
di cittadinanza**



**Promuovere
lo sviluppo
delle competenze**



I campi di esperienza



Il sé e l'altro



Il corpo e il movimento



Immagini, suoni e colori



I discorsi e le parole



La conoscenza del mondo

**Religione cattolica
o Attività alternativa**



Bisogni educativi speciali



Supporto alla disabilità e al disagio:

- docenti statali e personale comunale
- piani individualizzati
- consulenza psicopedagogica:
 - supervisione dei P.E.I.;
 - interventi mirati nei gruppi classe;
 - progetti di prevenzione;
 - raccordo con strutture specialistiche, servizi sociali e Ufficio scuola;
 - consulenza ai docenti.



Rapporti Scuola-Famiglia



Colloqui individuali



Consiglio di sezione aperto



Consiglio d'Intersezione



Consiglio d'Istituto

Commissione Mensa



Feste tematiche



**Sito web - Registro elettronico -
Piattaforma GSuite**



Comitato Genitori



Organizzazione oraria

ORARIO SCOLASTICO ORDINARIO: dalle 8.00 alle 16.00

ORARIO SCOLASTICO RIDOTTO: dalle 8.00 alle 13.00

- ✓ Ore 08.00-09.00 - **INGRESSO** nella propria sezione
- ✓ Ore 09.00-10.00 - **RITUALI DELLA GIORNATA** per ritrovare cose conosciute e gesti noti che rassicurano e aiutano a cogliere il trascorrere del tempo
- ✓ Ore 10.00-11.30 - **ATTIVITÀ MATTUTINE**
- ✓ Ore 11.30-13.00 - **PREPARATIVI E PRANZO** in sezione
- ✓ Ore 12.45-13.00 - **USCITA** frequenza antimeridiana
- ✓ Ore 13.00-15.30 - **ATTIVITÀ POMERIDIANE** (gioco libero, riposo/ rilassamento, attività e merenda)
- ✓ Ore 15.30-15.45 - **PREPARATIVI** per l'uscita
- ✓ Ore 15.45-16.00 - **USCITA** per il rientro in famiglia

Ingressi/uscite straordinari autorizzati:

- **intermedia (10.30)**
- **prima di pranzo (11.45-12.00)**
- **dopo pranzo (12.45-13.00)**



Servizi integrativi comunali

PER ISCRIZIONI E REGOLAMENTO:

Ufficio Servizi educativi e scolastici

(via Abate D'Adda 4)

0396133730/37

serviziscolastici@comune.arcore.mb.it



Trasporto scolastico



Refezione scolastica

Garantite diete per motivi di salute, religiosi o personali



Pre-Post Scuola

Continuità Nido-Infanzia

VISITING: occasioni per le docenti delle scuole dell'infanzia di confrontarsi con le educatrici dei nidi del territorio in merito a spazi e metodologie.

COLLOQUI: colloqui con le educatrici dei nidi del territorio per la condivisione delle informazioni relative ai bambini.

Accoglienza

Promuovere condizioni favorevoli all'inserimento del bambino nel nuovo contesto scolastico

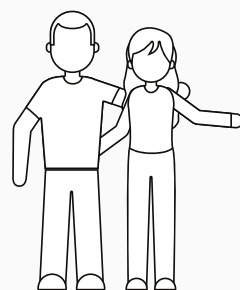

Per i genitori

Fine aprile: presentazione del proprio bambino tramite fascicolo informativo (inviato via mail dalla segreteria, da restituire in formato cartaceo a maggio nell'incontro di prima conoscenza o nei giorni successivi, nel plesso di appartenenza).

18 maggio: primo incontro a scuola dei bambini e delle famiglie.

19 giugno: incontro informativo e conoscitivo relativo all'inserimento.

Settembre/Ottobre: colloqui individuali.



Per i bambini

18 maggio: primo incontro con l'ambiente scolastico (spazi e docenti).

COME FARE L'ISCRIZIONE?

TEMPI:

dal 18 gennaio al 10 febbraio 2024

MODULO DI ISCRIZIONE

- Da scaricare dal sito.
 - Da compilare in tutte le sue parti, allegando la documentazione richiesta.
 - Da consegnare in formato cartaceo presso la segreteria durante l'orario di ricevimento al pubblico.
-

CRITERI DI ACCOGLIMENTO DELLE DOMANDE DI ISCRIZIONE AVENTI DIRITTO

Si accolgono tutte le domande di iscrizione che rientrano nelle disposizioni normative.

2. Entro il termine delle iscrizioni si verificano le conferme di iscrizione per l'anno successivo.

3. Successivamente vengono rilevate le situazioni di soprannumero con la seguente sequenza:

a) numero totale degli alunni che confermano la frequenza per l'anno successivo;

b) numero massimo di alunni che possono essere accolti;

c) numero di nuove domande (bambini che compiono 3-4-5 anni entro il 31 dicembre);

d) numero di domande che risultino in soprannumero e che vanno a costituire la lista di attesa.

CRITERI DI ACCOGLIMENTO DELLE DOMANDE DI ISCRIZIONE AVENTI DIRITTO

4. Nel caso si debba ricorrere alla **lista di attesa** (dovuta a soprannumerarietà degli aventi diritto), nella sua definizione si seguono i seguenti criteri di precedenza:

- a) alunni con particolari situazioni documentate (disabilità o richiesta di priorità dei servizi sociali, sulla base di documentazione specifica);
- b) alunni che compiono 5 anni entro dicembre;
- c) alunni che compiono 4 anni entro dicembre;
- d) alunni residenti che compiono 3 anni entro dicembre (eventualmente in rapporto al mese di nascita);
- e) alunni non residenti che compiono 3 anni entro dicembre.

Per la definizione dell'ordine di attesa degli alunni di cui al punto e) si considera anche la presenza delle seguenti condizioni:

- f) alunni che hanno fratelli già frequentanti l'Istituto;
- g) alunni con almeno un genitore che lavora nel territorio di Arcore (da documentare);
- h) alunni con nonni residenti nel territorio di Arcore (da documentare).

5. Coloro che si iscrivono per l'anno successivo dopo il termine delle iscrizioni entrano in lista d'attesa, sulla base dei criteri precedenti.

6. La lista d'attesa è costituita dalla Segreteria, che provvede ad informare le famiglie degli alunni in essa inseriti affinché entro 10 giorni possano presentare eventuale ricorso; scaduto il termine senza ricorsi la lista di attesa rimane confermata, altrimenti il Dirigente Scolastico valuta i ricorsi ed emana la lista di attesa definitiva.

CRITERI DI ACCOGLIMENTO DELLE DOMANDE DI ISCRIZIONE

IN CASO DI SOVRANNUMERO PER UNO DEI DUE PLESSI

In caso di sovrannumero di richieste per uno dei due plessi di Scuola dell'Infanzia, si contattano i genitori:

- a) per verificare con loro la disponibilità ad un eventuale cambiamento;
- b) per comunicare loro l'assegnazione d'ufficio, rispettando il criterio della frequenza di un fratello nel plesso prescelto e la viciniorietà (considerando la prossimità dell'abitazione anche rispetto la linea di scuolabus afferente a ciascun plesso).

In caso di iscrizione tardiva rispetto alla scadenza di legge, si verrà collocati nel plesso che ha posti disponibili.

ANTICIPATARI

(bambini che compiono tre anni tra il 1° gennaio e il 30 aprile dell'anno scolastico di riferimento)

D.P.R. 89/2009, art. 2

1. La scuola dell'infanzia accoglie bambini di età compresa tra i tre e i cinque anni compiuti entro il 31 dicembre dell'anno scolastico di riferimento.
2. Su richiesta delle famiglie sono iscritti alla scuola dell'infanzia, le bambine e i bambini che compiono tre anni di età entro il 30 aprile dell'anno scolastico di riferimento.

... PER UNA SCELTA CONSAPEVOLE ...

Di cosa ha bisogno un/a bambino/a di 2 anni e mezzo?

RISPETTO DELLA DIMENSIONE EMOTIVA-RELAZIONALE

RAPPORTO NUMERICO

- Osservazione privilegiata
- Risposte adeguate ai bisogni
- Relazione di accudimento

SPAZI

... che contengono ...

TEMPI

tempo dedicato

Anticipare ... per andare dove?

CRITERI DI ACCOGLIMENTO DELLE DOMANDE DI ISCRIZIONE

ANTICIPATARI

L'ammissione dei bambini alla frequenza anticipata è condizionata:

- a) alla disponibilità dei posti e all'esaurimento di eventuali liste di attesa;
- b) alla disponibilità di locali e dotazioni idonee sotto il profilo dell'agibilità e funzionalità, tali da rispondere alle diverse esigenze dei bambini di età inferiore a tre anni
- c) alla valutazione pedagogica e didattica, da parte del collegio dei docenti, dei tempi e delle modalità dell'accoglienza.

8. Nel caso si debba approntare una lista di attesa si seguono i seguenti criteri di precedenza:

- a) maggiore età per gli alunni residenti;
 - b) maggiore età per gli alunni non residenti
-

DOMANDE RICORRENTI

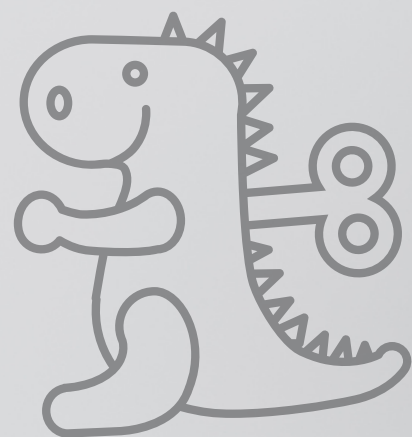

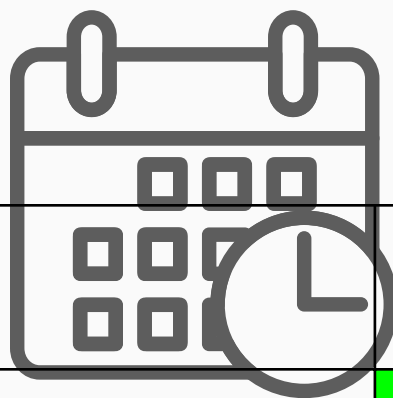

QUANTO DURA L'INSERIMENTO DEL MIO BAMBINO?

	<i>anticipatari nuovi iscritti</i>	<i>3 anni nuovi iscritti</i>		<i>4/5 anni nuovi iscritti</i>	<i>vecchi iscritti</i>
1° g	10.00-12:00	10.00-12:00		10.00-12:00	
2° g				10.00-12.00	9.00-12.00
3°-7° giorno		I gruppo: 10.00-12.00		8.00-13.00	8.00-13.00
8°-12° giorno		I gruppo: 8.00-13.00 (previa valutazione dei docenti)	II gruppo: 10.00-12.00	ORARIO COMPLETO (previa valutazione dei docenti)	ORARIO COMPLETO
13°-17° giorno		I gruppo: ORARIO COMPLETO (previa valutazione dei docenti)	II gruppo: 8.00-13.00 (previa valutazione dei docenti)		
18°-22° giorno	10.00-12.00		II gruppo: ORARIO COMPLETO (previa valutazione dei docenti)		
dal 23° g. al 5° g. di gennaio	8.00-13.00 (previa valutazione dei docenti)	I gruppo: ORARIO COMPLETO (previa valutazione dei docenti)	II gruppo: ORARIO COMPLETO (previa valutazione dei docenti)	ORARIO COMPLETO (previa valutazione dei docenti)	ORARIO COMPLETO
dal 6° giorno di gennaio	ORARIO COMPLETO (previa valutazione dei docenti)				

SI PUÒ PORTARE A SCUOLA IL CIUCCIO?



E' consentito ai bambini di 2-3 anni, attrezzandosi con un apposito contenitore contrassegnato con nome e cognome.

SI POSSONO PORTARE A SCUOLA GIOCATTOLI PERSONALI?

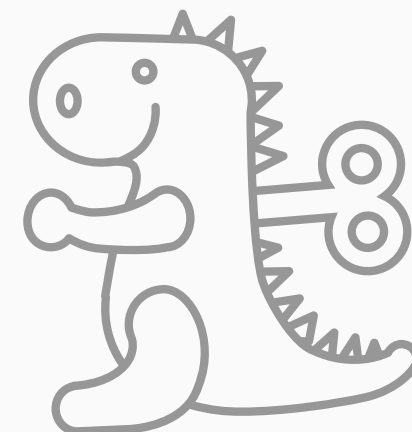

Si può portare l'oggetto transizionale nel primo periodo d'inserimento per i 3 anni e 2 anni e mezzo .

A SCUOLA SI POSSONO SOMMINISTRARE FARMACI?



Non è possibile la somministrazione di alcun tipo di farmaco, ad eccezione dei farmaci salvavita, per i quali è previsto uno specifico protocollo (disponibile nel sito della scuola).

COME È ORGANIZZATO IL PRANZO?



Il pranzo è preparato da una ditta di ristorazione esterna e viene distribuito dal relativo personale. I bambini mangiano all'interno della propria sezione,

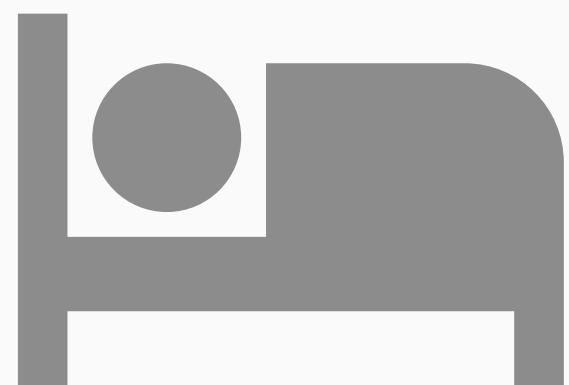

**I BAMBINI DI 3 ANNI
E 2 ANNI E MEZZO
POSSONO DORMIRE
NEL POMERIGGIO?**

Si, è previsto il momento di riposo.

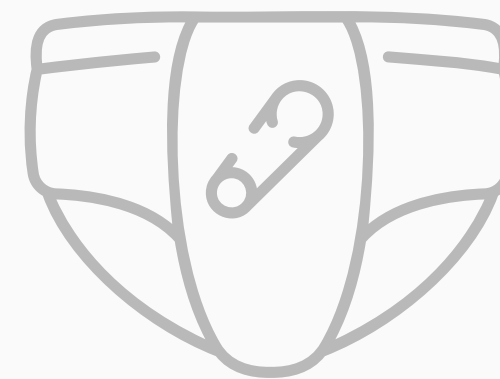

**COME REGOLARSI SE IL BAMBINO
NON HA ANCORA RAGGIUNTO
IL CONTROLLO SFINTERICO?**

Il bambino accede alla scuola dell'Infanzia
solamente se raggiunto il controllo sfinterico.

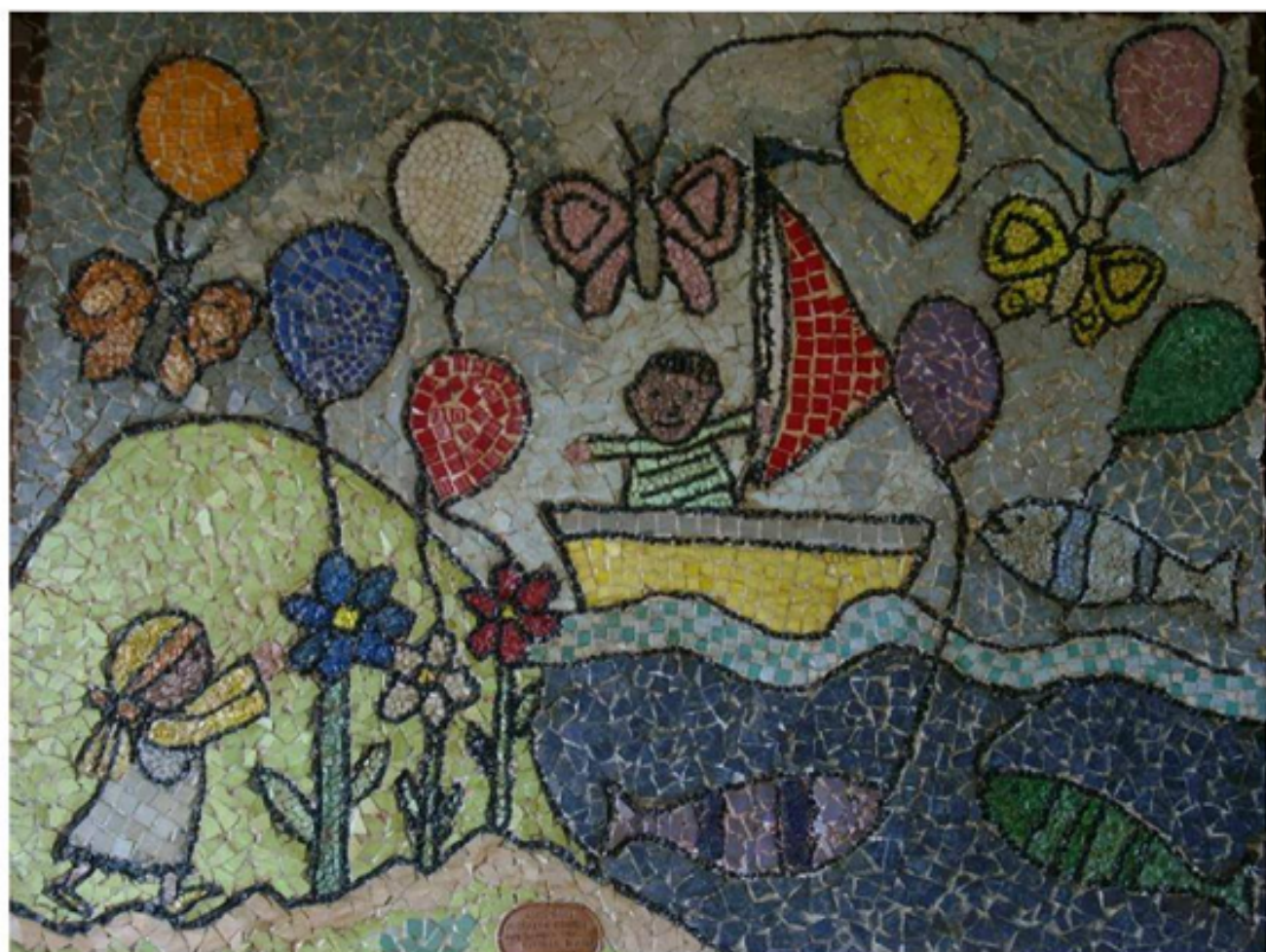

GRAZIE!

**VI ASPETTIAMO NEI PLESSI:
via Beretta e viale Mantegna**